

NOVA TURMA

T5

ESPECIALIZAÇÃO EM IMPLANTODONTIA

TERESÓPOLIS - RIO DE JANEIRO



&



EQUIPE



Mario Groisman
COORDENADOR

Graduado em Odontologia pela Universidade do Estado do Rio de Janeiro (1981);
Mestre em Odontologia pela Universidade de Lund (1988); Especialista em Periodontia pela Universidade do Estado do Rio de Janeiro (1982); Especialista em Implantologia pelo Conselho Federal de Odontologia (1992); Coordenador de Cursos de Especialização em Implantodontia

Mestre em clínica Odontológica
Especialista em Implantodontia
Pós-graduado em Odontologia Estética
Pós-graduado em Periodontia
Coordenador de ensino MeuPlanningCenter

Igor Paulinelli
PROFESSOR



Diego Zimmermann
PROFESSOR

Doutorando em Cirurgia e Periodontia
Mestre em Reabilitação Oral
Especialista em Implantodontia
Especialista em Prótese Dentária
Coordenador de Pós-graduação em Odontologia Digital
Diretor de Ensino (INERO)
Diretor Científico do MeuPlanningCenter
Cofundador do grupo ImplantBross
Acadêmico Titular da Academia Brasileira de Odontologia

Especialista em Cirurgia e traumatologia
Bucamaxilofacial
Especialista em Ortodontia
Pós-graduado em Implantodontia

Cesar Matuck
PROFESSOR



Eduardo Groisman
PROFESSOR

Mestre em Periodontia
Especialista em Implantodontia
Fellowship com o professor Eric vandooren, Bélgica
Curso de pós graduação em prótese
Curso de pos graduação em plástica oclusal
Curso de pós graduação - master em cirurgia plástica periodontal e Perimplantar

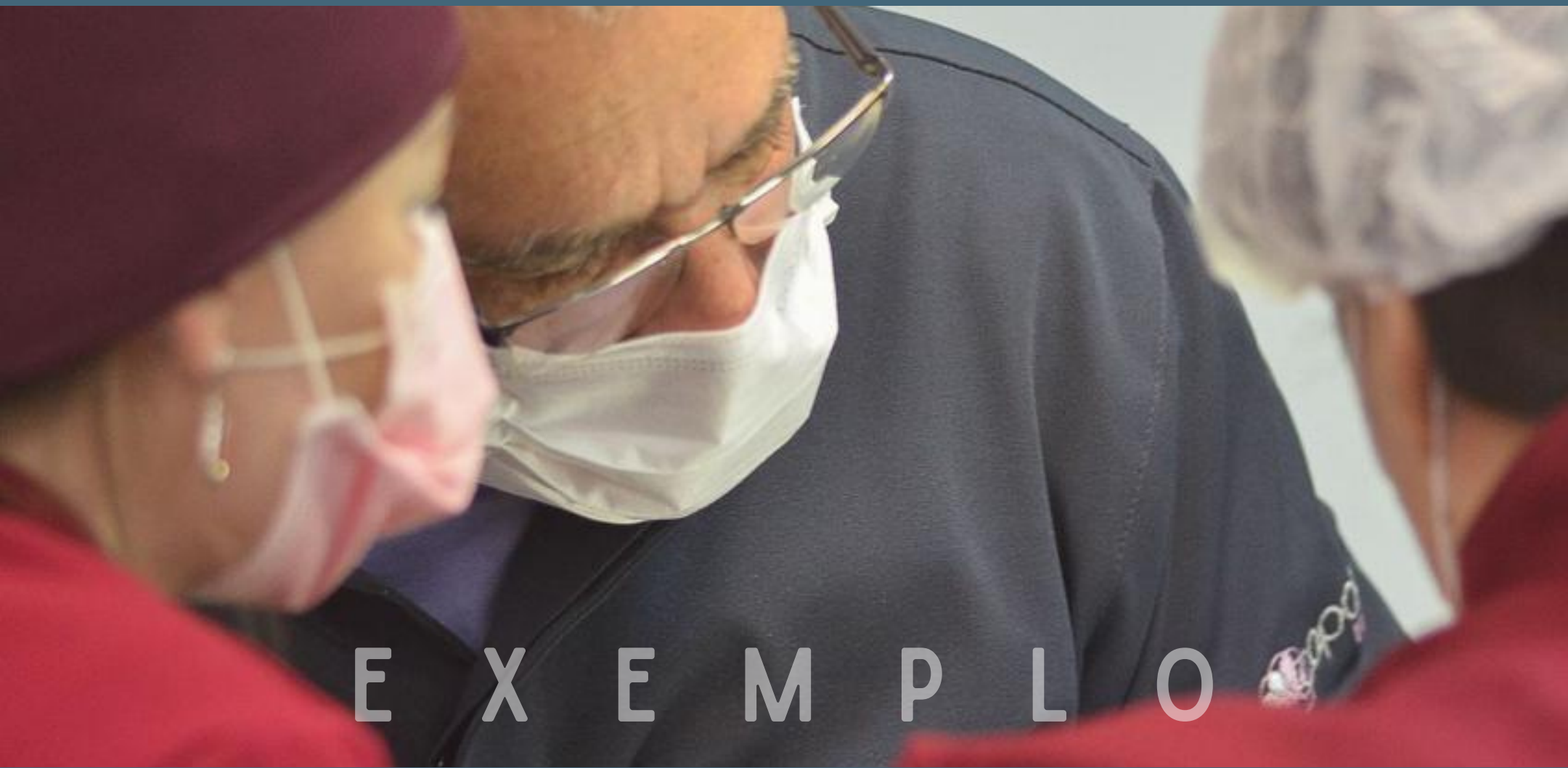

E X E M P L O



A T E N Ç Ã O



D E D I C A Ç Ã O



C O N C E N T R A Ç Ã O

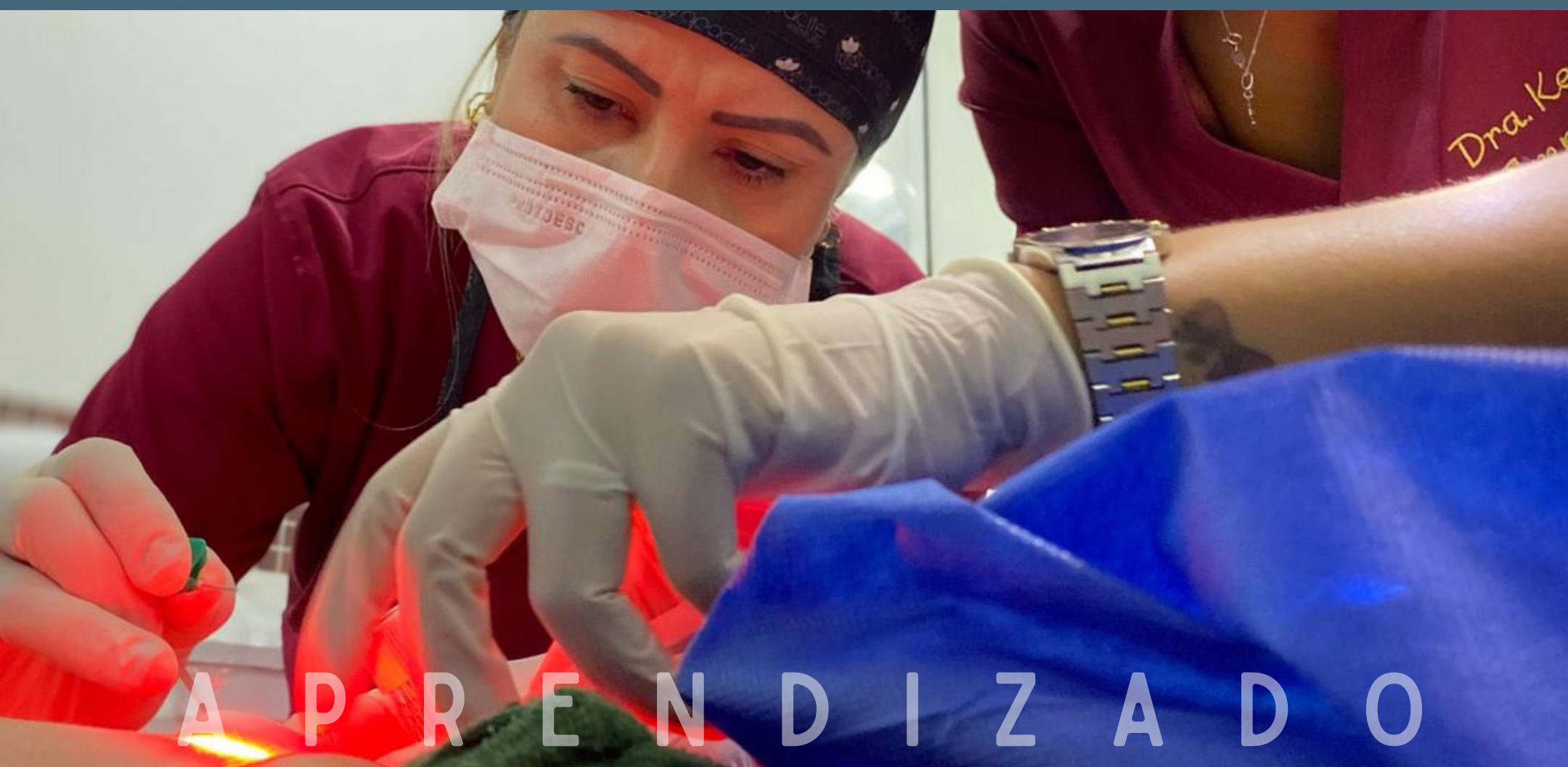

A P R E N D I Z A D O



S T A F F

I M P L A N T B R O S S



IMPLANTODONTIA
DE ALTA
PERFORMANCE

RECONSTRUÇÃO

ESTÉTICA

DIGITAL

PERIO

PRÓTESE

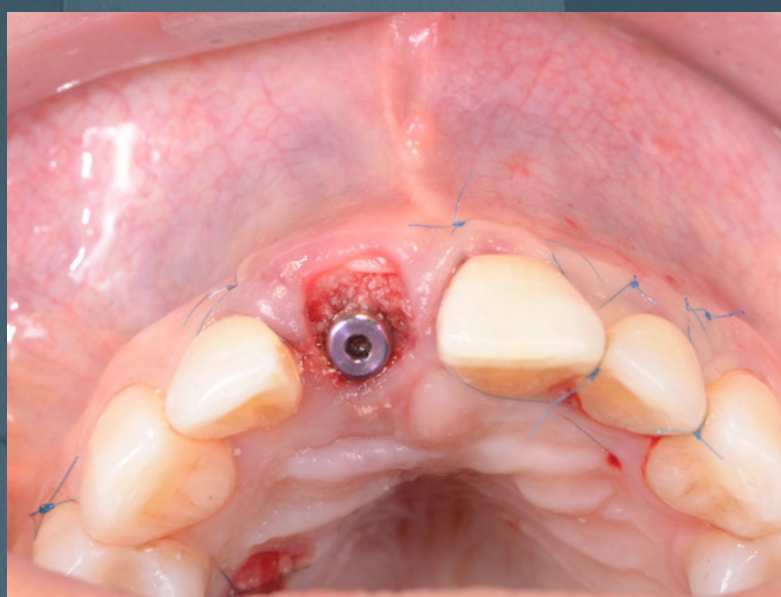
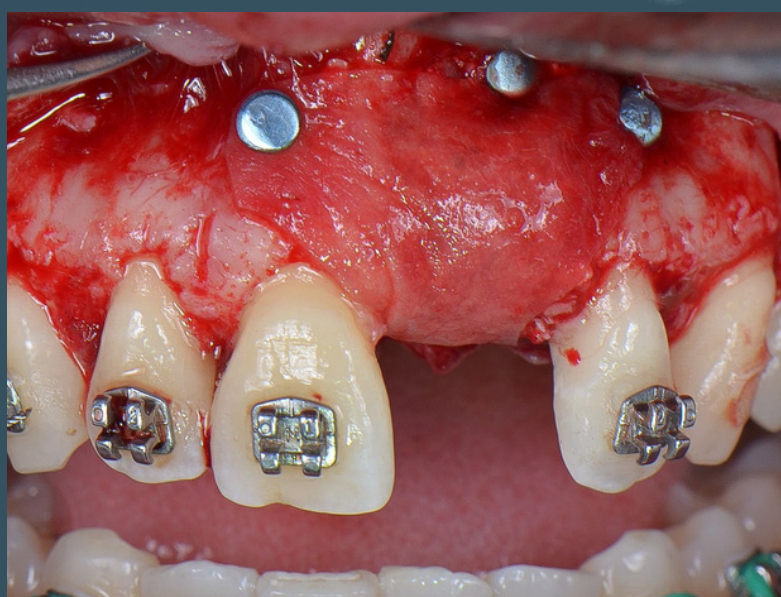



ESTRUTURA DIFERENCIADA



CLÍNICA MODERNA E COMPLETA



GRADE CURRICULAR

ÁREA DE CONCENTRAÇÃO: (IMPLANTODONTIA)

- Anatomia;
- Farmacologia;
- Radiologia;
- Histologia da Osseointegração;
- Exames Físicos e Complementares; Biossegurança;
- História da Implantodontia;
- Técnica cirúrgica;
- Laboratório de técnica cirúrgica; Planejamento reverso;
- Cirurgia Plástica Periodontal;
- Enxertos ósseos Intra e extra-orais; Implantes Zigomáticos;
- Elevação de seio maxilar;
- Regeneração óssea guiada;
- Técnicas de preservação alveolar;
- L-PRF;
- Cirurgia Guiada;
- Carga Imediata;
- Confecção de guia (teórico e laboratorial); Oclusão e Montagem no articulador; Moldagem em prótese sobre implante; Componentes protéticos;
- Sistema CAD-CAM;
- Protocolo;
- Overdenture;
- Fotografia;
- Clínica efetiva na área de Implantodontia;
- Clínica Cirúrgica em pacientes.
- AGREGADOS PLAQUETÁRIOS E HABILITAÇÃO EM VENOPUNÇÃO
- Histórico dos Hemoderivados;
- Aplicações na área da saúde e odontologia;
- Protocolos para obtenção Normatização e legislação;
- Centrífuga e centrifugação;
- Venopunção: coleta de sangue e manipulação;
- Aplicações da Fibrina autóloga em implantodontia, enxertos ósseos e teciduais. Workshop e hands-on.

CONTEÚDO PROGRAMÁTICO

ÁREA DE DOMÍNIO CONEXO (MÓDULOS COMUNS):

- Emergências Médicas;
- Metodologia da Pesquisa Científica;
- Terapêutica Medicamentosa;
- Ética e Legislação Odontológica.

ODONTOLOGIA DIGITAL

- Introdução à Odontologia Digital;
- Introdução a conceitos estéticos com diagnóstico digital; Planejamento 2D;
- Protocolo fotográfico e de vídeo para planejamento digital; Princípios de enceramento virtual 3D com planejamento reverso digital;
- Escaneamento intraoral e facial;
- Implantodontia dentro do workflow digital;
- Prótese dentro do workflow digital;
- Periodontia dentro do workflow digital;
- Softwares Livres.

CIRURGIA PLÁSTICA PERIODONTAL E PERIIMPLANTAR

- Normalidade Periodontal - Anatomia/histologia do Periodonto;
- Princípio de estética relacionados às cirurgias plásticas;
- Técnicas cirurgias para aumento de coroa clínica com finalidade estética; Técnicas de recobrimento radicular;
- Técnicas de aumento de rebordo edêntulo (tecido mole);
- Cirurgias plásticas periimplantares - Implantes Imediatos;
- Princípios de microcirurgia;
- Inter relação da Cirurgia plástica com as outras especialidades; Atendimento clínico.



CERTIFICAÇÕES EXTRAS

01

PLÁSTICA PERIODONTAL E PERIIMPLANTAR

MANIPULAÇÃO TECIDUAL E
ENXERTOS DE TECIDO MOLE

02

PRF E VENOPUNÇÃO

CAPACITAÇÃO EM VENOPUNÇÃO E
PREPARO DE L-PRF, I-PRF E STICKY-
BONE

03

ODONTOLOGIA DIGITAL

ESCANEAMENTO INTRAORAL,
PLANEJAMENTO VIRTUAL,
IMPRESSÃO 3D E CIRURGIA GUIADA

CERTIFICADOS COM A CONCLUSÃO
DA ESPECIALIZAÇÃO

BÔNUS

Bônus:

Cada aluno ganha
seu próprio kit
cirúrgico



+ pack de apoio para
os primeiros casos
particulares

destination **STUDY**

FAZER SUA ESPECIALIZAÇÃO DE IMPLANTODONTIA NA CIDADE MAIS LINDA E TRANQUILA DA SERRA DO RJ, É MAIS DO QUE UMA EXPERIÊNCIA EDUCACIONAL, É UMA EXPERIÊNCIA DE VIDA, UMA IMERSÃO COM FOCO EXCLUSIVO NO SEU CRESCIMENTO PROFISSIONAL, ASSOCIADO AO DESCANSO DE UMA CIDADE RELAXANTE

- **VASTA REDE HOTELEIRA**
- **DIVERSAS OPÇÕES GASTRONÔMICAS**
- **PARAÍÇOS NATURAIS**

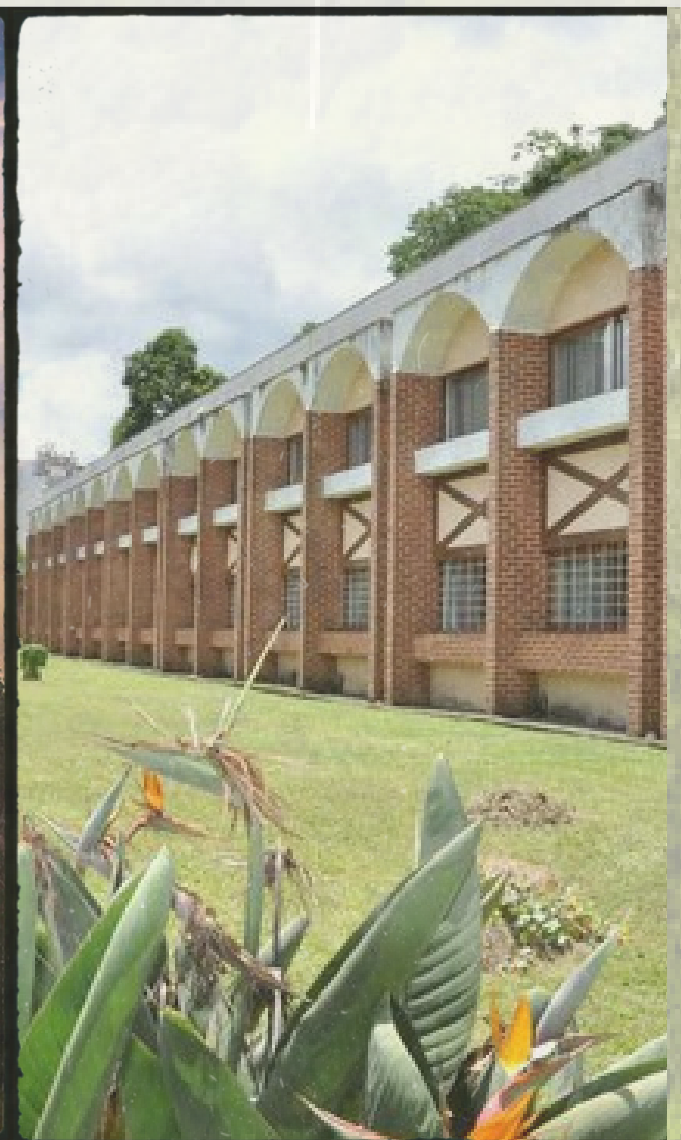
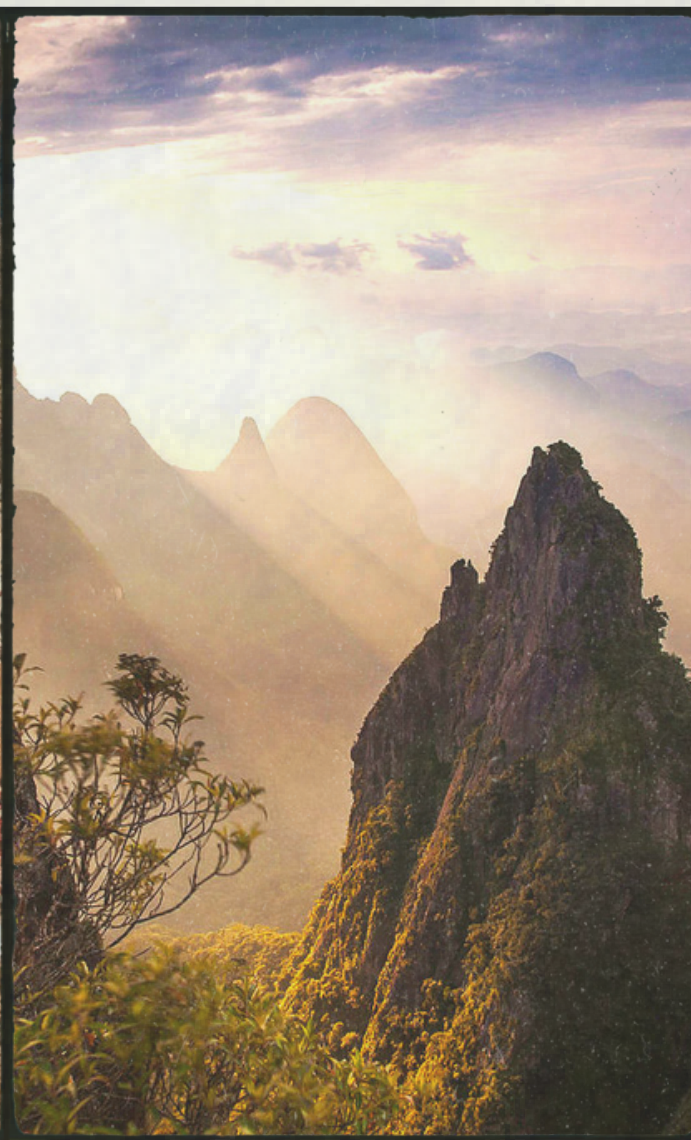

FICHA TECNICA

Periodicidade:

**Módulos Mensais (de quinta à sábado).
24 meses**

Local:

**Av. Feliciano Sodré, 300. Sl.114/115 -
Várzea - Teresópolis (Edifício Atrium
Offices).**

**Início Previsto:
Maio de 2024**

INVESTIMENTO

Matrícula:

R\$ 420,00

Mensalidade:

24 x de R\$1.690,00 no boleto

ou 36 x de R\$1.490,00

**verifique nossas condições especiais para
pagamento até o dia 5 e para ex-alunos!**

RESERVE AGORA MESMO SUA VAGA:

Razão Social:

CAPACITÉ INSTITUTO LTDA

Banco: **Itau**

Ag: **6103**

Cc: **99785-1**

CNPJ/PIX: **33.174.786/0001-12**

AS VAGAS SERÃO ASSEGURADAS PELA
ORDEM DE EFETIVAÇÃO DAS
MATRÍCULAS, APÓS CONFIRMAÇÃO DO
PAGAMENTO.

*A MATRÍCULA SÓ SERÁ REEMBOLSADA EM CASO DE
CANCELAMENTO POR PARTE
DO CAPACITÉ INSTITUTO;
A MATRÍCULA É PESSOAL E INTRANSFERÍVEL.

